2021年08月23日

市场纵观	收盘指数	涨跌幅度
VN指数	1,298.86	-2.30%
交易总量(万股)	73,604	-38.64%
交易总额(亿越盾)	241,023	-36.94%
河内交易所	334.84	-1.21%
交易总量(万股)	17,893	-36.27%
交易总额(亿越盾)	42,967	-39.16%

外国投资者	胡志明交易所	河内交易所
买入亿越盾)	14,201	158
卖出(亿越盾)	18,015	278
净值(亿越盾)	-3,814	-120

价格变动按行业分类

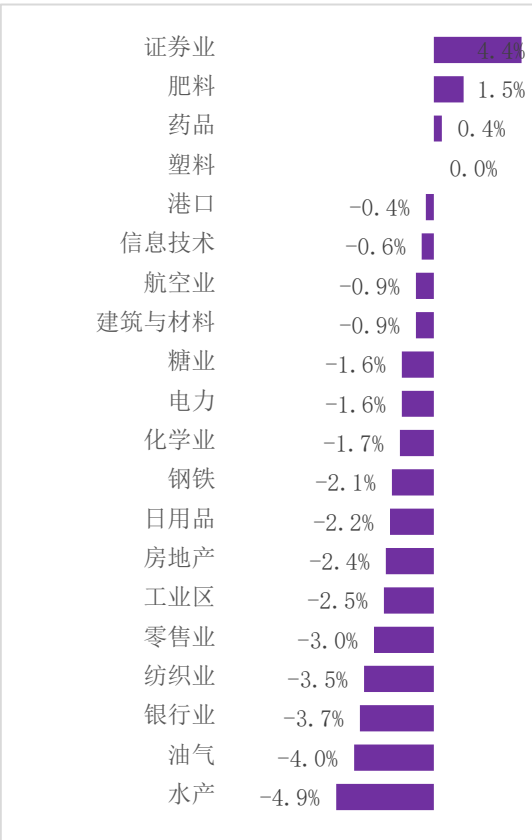

越指跌破1300点整数关口，券商股逆市拉升近乎“疯狂”

热点

- 今日0时起，胡志明正式进入军管状态，部队协防全力支援抗议疫情，民众无故不得出门。早盘，越指低开后，市场观望氛围比较浓厚，然而大盘短暂横盘后却毫无反弹迹象。随后，多方土崩瓦解，空头趁势追击。越南指数全天单边下行，午后加速回落并跌破1300点整数关口。截至收盘，越南指数下跌30.57点至1298.86点。
- 上周五市场放量下杀后，今日成交量有所下降。具体，胡志明市场的成交额为24.023万亿越盾（约73.4亿人民币），成交量为7.3604亿股。
- 越南股市全线重挫个股普跌，亏钱效应明显。下跌282家，上涨101家，平盘48家。其中，房地产板块领跌，前期大涨地产股纷纷回落。然而，证券板块却一枝独秀，盘中急速拉升（涨幅4.4%）。
- 从某种角度上看，我们认为，证券板块的顽强抗跌，表明部分投资者对下半年证券板块抱有更大期待。同时，化肥、航运板块也逆市反弹。
- 在胡志明市场上，今日是外资连续第10个交易日净流出。但是，净卖出额已远低于近期的日均净卖出额。具体，胡志明市场的净卖出总额仅为3816.7亿越盾（约1.0852亿人民币）。个别ETF基金的撤资对整体市场产生较大影响，但短期的撤资行为不会影响越南股市的长远价值。

投资建议

越南股市延续上周暴跌势头，今日越指低开低走。午后抛压加剧，资金流出有所加速，大盘失守1300点，日K线2连阴。

受疫情影响，资金大量从越南股市中出逃，从而加剧了市场的不振态势。明日越南指数可能会回踩斐波纳契0.61回撤位至1278-1286点寻求支撑。此阶段，投资风险大于机会，抄底仍需谨慎。目前，短期内需等待反弹，以震荡市的高抛低吸来应对。。

技术分析图形

价格变动按行业分类

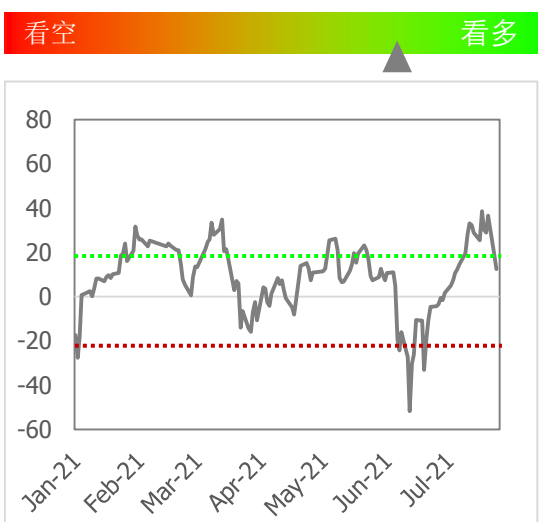

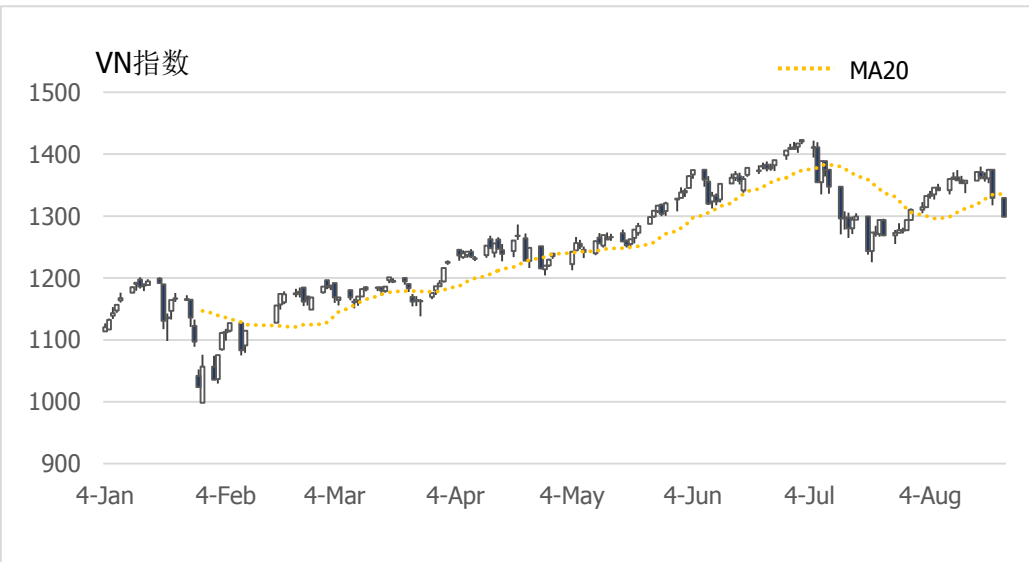

10日内自营和外国投资者交易累计统计（亿越盾）

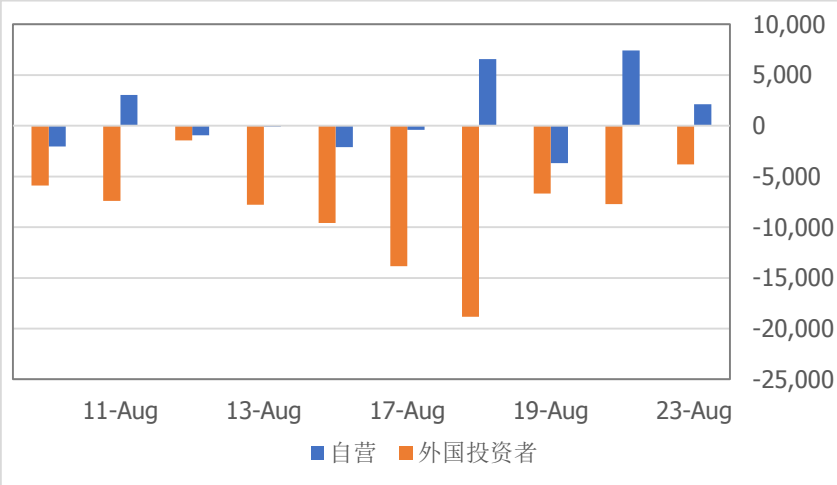

年初自营和外国投资者累计价值（亿越盾）

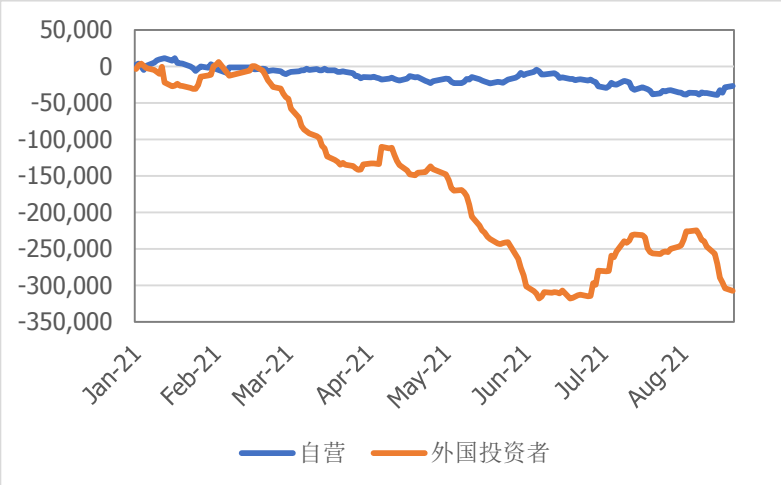

越南指数与P/E走势图对比

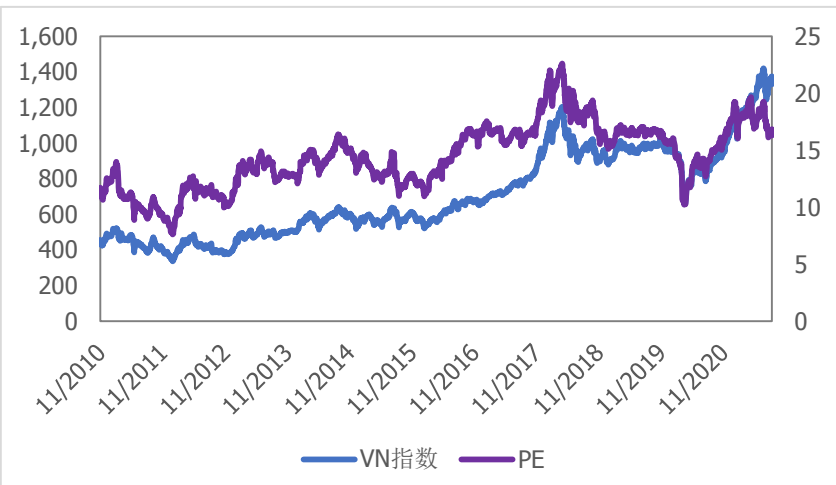

河内指数与P/E走势图对比

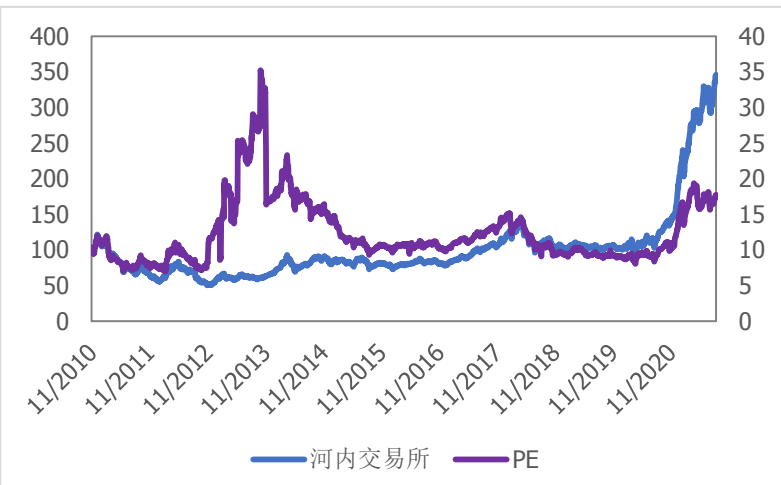

5日内自营净买卖额排行（亿越盾）

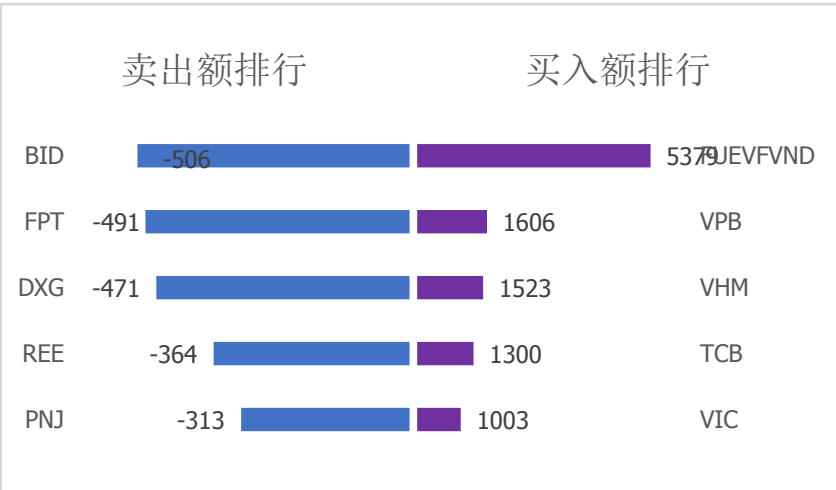

5日内外国投资者净买卖额排行（亿越盾）

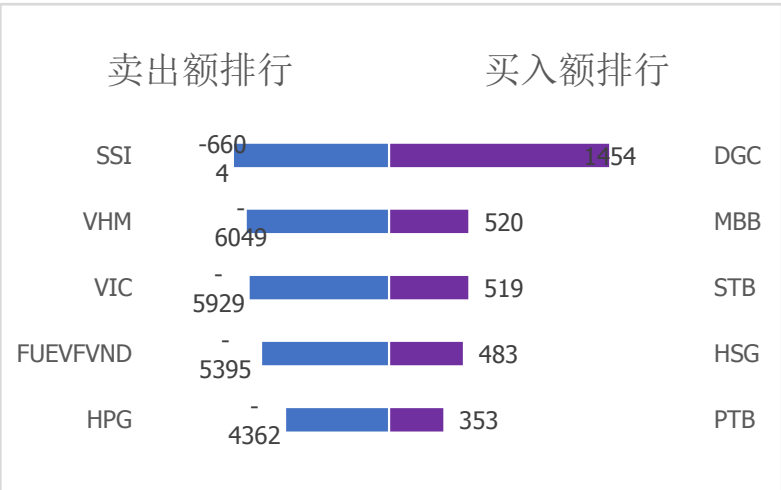

10日内投资者交易比率（亿越盾）

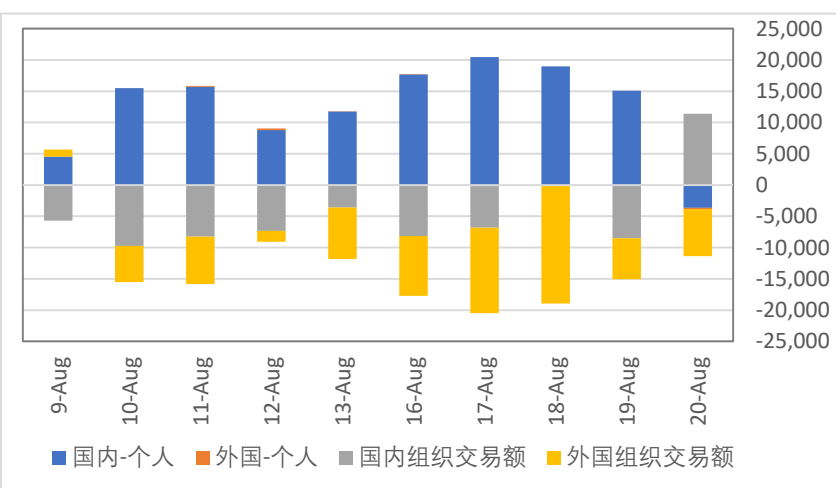

国内个人投资者累计交易额（亿越盾）

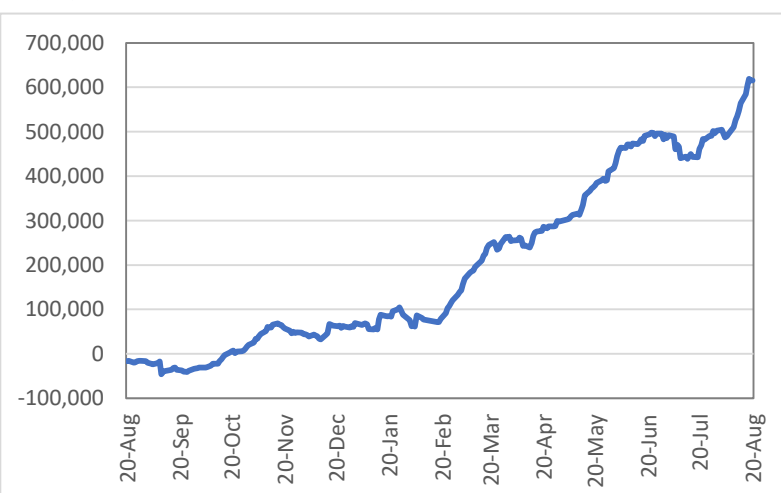

5日内价格变动按行业分类

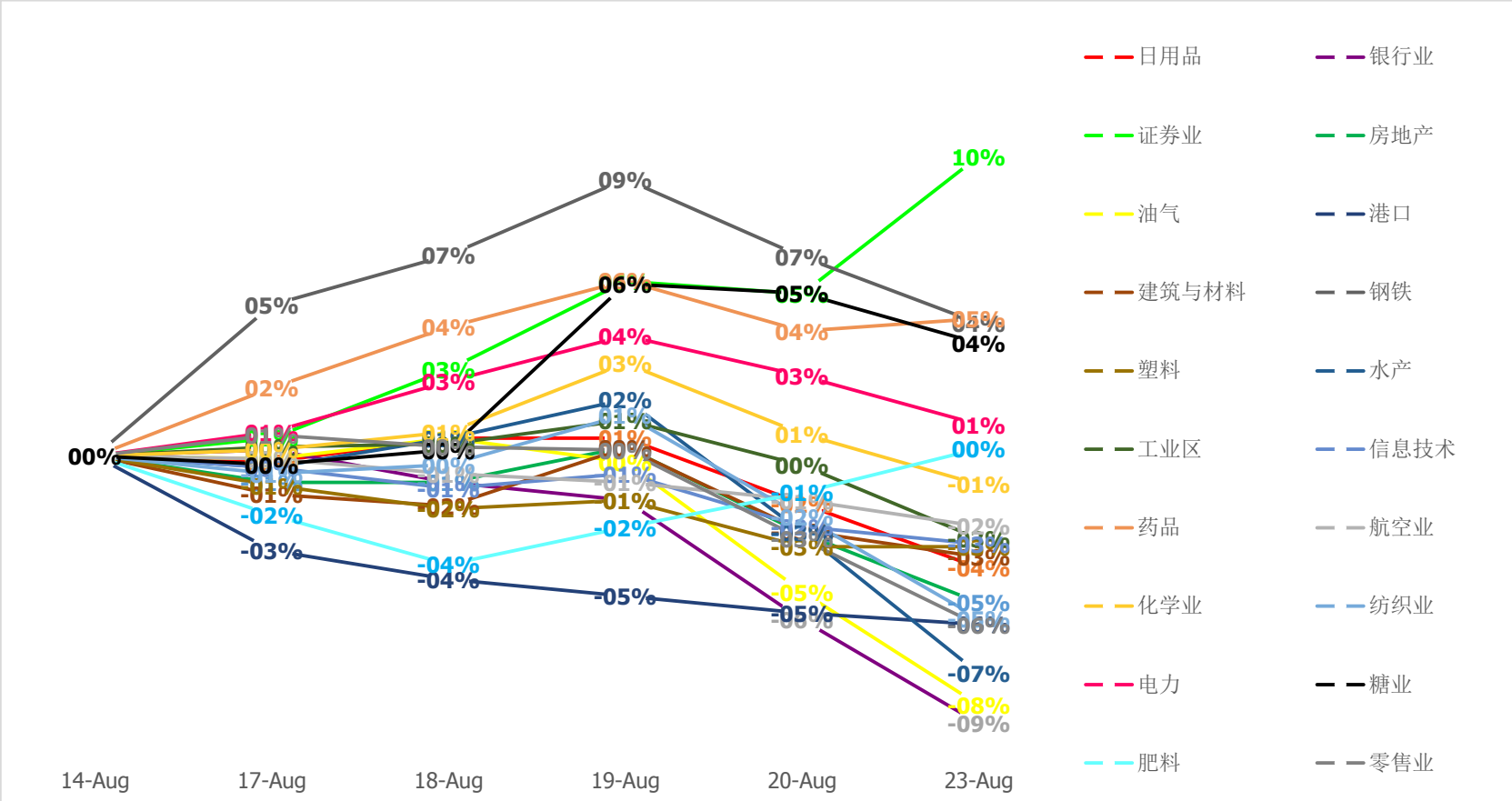

根据技术分析提出投资建议

CSI的投资推荐列表

证券代码	企业名称	市值（亿越盾）	收盘价	推荐价格	推荐日	状态	盈率	链接
TPB	越南先锋商业股份银行	375,085	33,800	33,000	22/07/2021	持有	2.4%	查看
TCB	越南科技及商业股份银行	1,769,978	48,750	50,900	25/06/2021	持有	-4.2%	查看
LHG	越南龙后股份公司	25,156	45,100	39,000	15/06/2021	卖出	15.6%	查看
MSB	越南航海股份商业银行	333,700	27,000	23,200	13/05/2021	持有	16.4%	查看
SED	方投资与发展教育股份公	1,660	18,000	16,100	12/05/2021	持有	11.8%	查看
HND	越南海防热电公司	90,700	17,843	20,450	04/05/2021	持有	-12.7%	查看

公司简介

越南建设证券股份公司是一家中资控股的越南证券公司，执有越南国家证券管理委员会颁发的运营牌照，是一家中等规模的越南券商。2019年3月15日，公司在河内证券交易所上市交易（证券代码CSI），成为越南第二家中资控股的上市券商。

越南建设证券股份公司（下称建设证券）前身是一家名叫凤凰证券的越南小型券商，2016年中，几名长期关注越南金融市场的中国金融界人士果断出手，对这家凤凰证券进行了收购和改组，“凤凰”涅槃，重生为“建设证券”。

立足培育本地市场，全面服务大中华客户”的经营策略，为本地客户服务，为在越华人服务，为在越中资企业服务。

建立了越南同行中最大规模的中文服务团队，80%的员工能与客户进行中文交流

强大翻译团队支持，将研究所的报告100%全部转化为中文，完全适应华人客户的阅读习惯，并在各中资越南分行中得到全面使用，成为各分行必备的越南证券市场分析资料来源；

和使用同花顺一样方便的交易平台，匹配中越双语，提供电脑客户端、手机客户端和浏览器版本。

拥有独立的媒体部门，多元化媒体渠道推送产品：

1. 开发系列视频产品，如每日分析、企业研究、宏观分析、《宝玉看市》等特色产品，受到广大客户的欢迎；

2. 自媒体平台如微信公众号“越证快讯”更是得到同行和相关媒体的认可和称赞，每天的内容包含了市场分析、证券信息、越南新闻、热点分析等，周末两天还推出了《听见越音》《声色光影》以及越南习俗介绍等栏目，身不在越南也能随时感受到越南的发展和越南的文化。

3. 越南同行中首家推出电台播报，喜马拉雅《来自越南的股事》电台让客户不仅看到资讯还能听到资讯。

建设证券致力于给客户提供最优的服务，与您共享越南发展红利！

网址：

微信（公众号）：ynzqkx

微信（客服号）：vncsi88